

QUADERNO

UFFICIALE

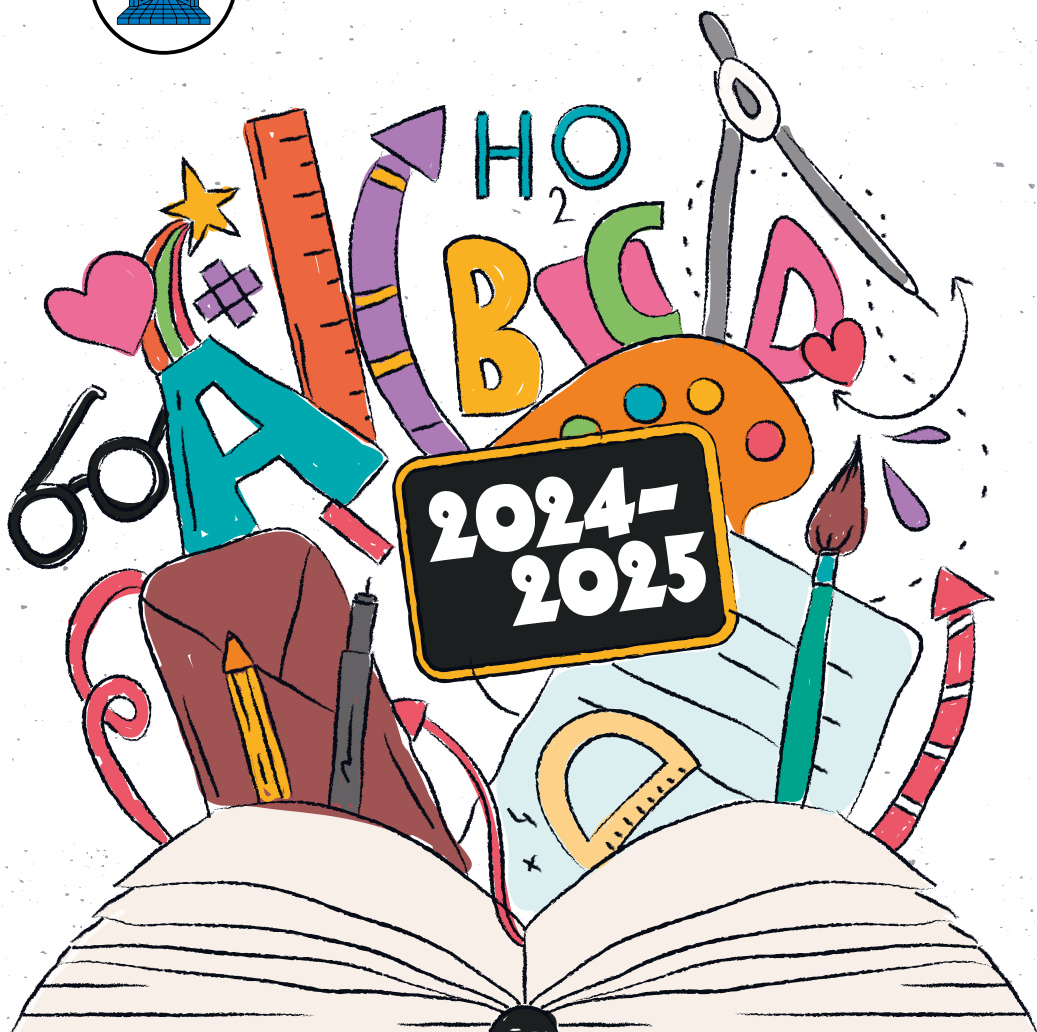

Istituto scolastico comunale
Scuola Elementare Chiasso

Inizio anno scolastico
Lunedì 2 settembre 2024 ore 09.30

CARTA D'IMBARCO

foto tessera

Io sono _____

Vivo a _____

Telefono _____

Docente _____

La mia classe _____

SOS TELEFONI

Mamma _____

Papà _____

Altri _____

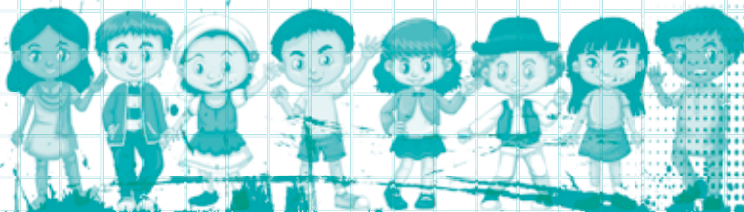

SCUOLA ELEMENTARE

Segreteria: **058 122 42 00**

SEDI SCUOLA DELL'INFANZIA

Via Chiesa: **058 122 42 40**

Via Simen: **058 122 42 20**

Pedrinatte: **058 122 42 34**

NUMERI IMPORTANTI

Polizia: **117**

Pompieri: **118**

Ambulanza: **144**

Gruppo visione giovani: **091 816 66 42**

ASPI: **091 943 57 47**

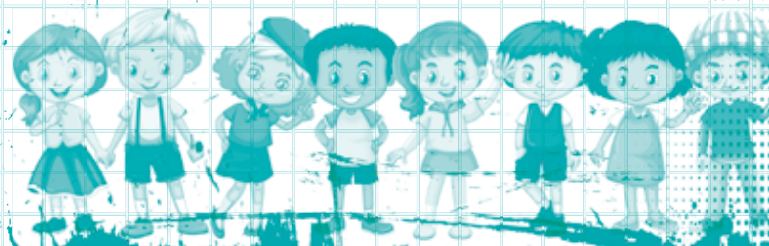

ORARIO LEZIONI

	Lunedì	Martedì
1 ^a ora		
2 ^a ora		
3 ^a ora		
4 ^a ora		
Pausa pranzo		
1 ^a ora		
2 ^a ora		
3 ^a ora		

Mercoledì	Giovedì	Venerdì

IL MIO SPAZIO LIBERO

SE - DISPOSIZIONI ESSENZIALI 2024/25

1. CALENDARIO SCOLASTICO

1. Le scuole iniziano **lunedì 2 settembre 2024**.
2. Le scuole restano chiuse:
 - a) **nei giorni festivi ufficiali:**
 - Mercoledì 19 marzo 2025: San Giuseppe
 - Giovedì 1 maggio 2025: Festa del lavoro
 - Giovedì 29 maggio 2025: Ascensione
 - Lunedì 9 giugno 2025: Lunedì di Pentecoste
 - b) **il sabato**
 - c) **il mercoledì pomeriggio.**
3. Le vacanze scolastiche sono così stabilite:
 - a) vacanze autunnali: **dal 26 ottobre al 3 novembre 2024**
 - b) vacanze di Natale: **dal 20 dicembre 2024 al 7 gennaio 2025**
 - c) vacanze di Carnevale: **dal 1 marzo al 9 marzo 2025**
 - d) vacanze di Pasqua: **dal 18 aprile al 27 aprile 2025**
4. Sono inoltre giorni di vacanza:
venerdì 2 maggio 2025 e venerdì 30 maggio 2025
5. Le scuole terminano **mercoledì 18 giugno 2025**

Il calendario scolastico indicato va scrupolosamente rispettato.
I previsti periodi di vacanza non possono essere **né anticipati né prolungati**
(v. punto 3).

2. ORARIO DELLE LEZIONI

<u>Mattino</u>		<u>Pomeriggio</u>	
08.15	Entrata	13.30	
08.30	Inizio lezioni	13.45	
10.00	Inizio ricreazione	15.15	
10.15	Fine ricreazione	15.30	
11.45	Fine lezioni	16.15	

È richiesta una **stretta osservanza degli orari**: i genitori sono invitati a fare in modo che i loro figli **giungano in orario** a scuola, **evitando però di lasciarli partire da casa troppo presto**.

Accompagnamento a scuola

L'entrata a scuola è parte del progetto educativo dei bambini. I genitori che **accompagnano** i propri figli sono pregati di **agevolare l'autonomia** del bambino evitando di accompagnarlo quotidianamente fino all'aula. Vi preghiamo pertanto di **evitare di entrare nel palazzo scolastico** se non strettamente necessario. L'accompagnamento fino all'aula è naturalmente concesso ai genitori dei bambini di prima elementare, **limitatamente** però alle **prime settimane di scuola**. Alla fine delle lezioni vanno attesi all'esterno.

Durante l'anno scolastico negli orari di entrata e uscita va utilizzata solamente l'entrata principale (lato ricreazione).

3. ASSENZE E GIUSTIFICAZIONI

Tutte le assenze dalla scuola devono essere giustificate dai genitori, o da chi ne fa le veci, **prima dell'inizio delle lezioni**.

Per assenze superiori ai **14 giorni** dovute a **malattia/infortunio** è richiesto il **certificato del medico curante**.

Il rientro dopo **malattie infettive** deve avvenire su **decisione medica** (cessazione del periodo di contagio).

4. DOMANDA DI SOSPENSIONE TEMPORANEA DELLA FREQUENZA SCOLASTICA

La Legge **non permette né alle/ai docenti né alla direzione di concedere deroghe** all'obbligo di frequenza scolastica.

A tale proposito vi ricordo quanto citano l'art. 53, cpv 2 – Legge della scuola del 1990:

Doveri dei genitori: "Per i figli in età d'obbligo scolastico, i genitori devono garantire la **regolare frequenza**", e l'art. 8, cpv 1 – Regolamento della Legge sulla SI e sulla SE: Assenze degli allievi: "**Non sono consentite deroghe** alla frequenza scolastica, se non per **motivi gravi di ordine familiare o per malattia**". Per questi ultimi casi deve essere inoltrata per tempo una **notifica scritta alla direzione** dell'Istituto (tramite formulario apposito).

I genitori, se lo ritengono necessario e indispensabile, **si assumono** quindi la **responsabilità** di far assentare i figli da scuola per motivi che esulano da quelli previsti dalla legge. Da parte loro gli insegnanti saranno tenuti a segnalare queste assenze come "non giustificate".

In caso di **ripetute irregolarità nella frequenza** scolastica (art. 9 del Regolamento Legge sulla SI e sulla SE), la direzione avrà l'**obbligo di segnalazione** alle autorità comunali e scolastiche che applicheranno le disposizioni legali vigenti.

5. SERVIZIO DI SOSTEGNO PEDAGOGICO

È un **servizio scolastico gratuito**. Lo **scopo** del Servizio di sostegno è quello di **sostenere tutti gli allievi** favorendone la crescita della personalità e delle potenzialità secondo le possibilità cognitive, affettive e sociali di ognuno.

La **collaborazione della famiglia** è, in questi casi, di **fondamentale** importanza.

6. ASSICURAZIONI

L'intervento dell'**assicurazione scolastica** è limitato ai casi di **infortunio** che hanno quale **conseguenza l'invalidità o il decesso** dell'assicurato.

Per tutti **gli altri casi** la famiglia è tenuta a verificare che il proprio figlio sia assicurato mediante la **cassa malati** o un'**assicurazione infortuni**.

È pure **consigliabile** la stipulazione di una polizza **responsabilità civile privata** atta a coprire ev. spese per danni arrecati dagli allievi (es.: rottura vetri) e addebitabili alle famiglie degli stessi.

7. VARIA

Effetti personali: ogni allievo deve presentarsi a scuola con **una cartella** (ev. zainetto), una **mappetta di cartone**, un paio di **pantofole** e un **grembiule** per attività creative.

8. REGOLAMENTO D'ISTITUTO

La scuola è dotata di un regolamento d'Istituto al quale i docenti, gli allievi e le rispettive famiglie sono invitate ad attenersi. È la raccolta di tutte le norme ed informazioni importanti che regolano il nostro Istituto ed è **consultabile** sul sito della scuola www.scuolechiasso.ch.

Ulteriori disposizioni: potranno essere diramate dalla direzione, dal consiglio di direzione o direttamente dai docenti per iscritto o in occasione di incontri con le famiglie tutte le volte che si renderà necessario.

DISPOSIZIONI PER L'EDUCAZIONE FISICA ED IL NUOTO

Per poter partecipare alle lezioni di **educazione fisica** bisogna essere in possesso di un sacchetto che dovrà contenere:

- calzoncini corti o leggings;
- maglietta;
- scarpette leggere da palestra in buono stato;
- scarpette tipo tennis e calze di ricambio per esterno;
- elastico per capelli lunghi.

Per poter partecipare alle lezioni di **nuoto** bisogna essere in possesso di un sacchetto che dovrà contenere:

- costume da bagno, non sono ammessi calzoncini lunghi e larghi e bikini;
- cuffia **in gomma** grossa (silicone);
- asciugamano o accappatoio;
- **ciabatte**;
- spazzola ed elastico per capelli lunghi.

Importante:

- l'uso delle **ciabatte** (da calzare unicamente in piscina e nelle docce) è reso **obbligatorio** onde prevenire micosi e verruche. È consigliabile controllare regolarmente mani e piedi;
- l'uso della cuffia è **obbligatorio**;
- l'uso degli occhialini è permesso **solo** su indicazione delle docenti di educazione fisica.

Giustificazioni per assenze dalle lezioni di ginnastica e nuoto

Ogni qualvolta un/a allievo/a **non può frequentare la lezione** di ginnastica o di nuoto deve **portare una giustificazione scritta dai genitori**.

Il certificato medico è **obbligatorio** nei seguenti casi:

- incapacità prolungata a frequentare le lezioni di educazione fisica per ragioni di salute;
- **se l'incapacità a seguire le lezioni si protrae oltre la durata di 1 mese**
→ **certificato (e visita) del medico scolastico.**

N.b. in caso di manifesta impossibilità alla frequenza (es. traumi fissati con gesso), la presentazione del certificato non è necessaria.

AUTORIZZAZIONE PER FOTOGRAFIE E FILMATI A.S. 2024-25

Egredi genitori,

durante l'anno scolastico capita che **giornalisti o fotografi** si rivolgano alla scuola per chiedere di **intervistare, filmare e fotografare** i ragazzi per le necessità di cronaca (immortalare l'inizio dell'anno scolastico è un esempio di pratica diffusa tra i mass media ticinesi). Onde evitare di interpellarvi ogni volta per ottenere la vostra eventuale autorizzazione in merito, vi invitiamo a **compilare il tagliando a lato che vale per l'intero anno scolastico**. Saranno autorizzati, oltre ai docenti, solo giornalisti e fotografi che scrivono su quotidiani o riviste ticinesi e operatori delle due emittenti televisive (RSI e Teleticino) che intendono proporre **articoli o servizi inerenti alla scuola**. Per contro, **i fotografi privati non saranno autorizzati** a entrare negli spazi scolastici per proporre **calendari, foto ritratto o altro**. Chiediamo inoltre l'autorizzazione a trasmettere i vostri dati all'Assemblea genitori.

Vi preghiamo di voler compilare e firmare il tagliando della pagina seguente.

FORMULARIO AUTORIZZAZIONE PER FOTOGRAFIE E FILMATI A.S. 2024/2025

Il sottoscritto _____

Genitore di _____

della classe _____

Autorizza	Non Autorizza	il/la proprio/a figlio/a
<input type="checkbox"/>	<input type="checkbox"/>	a essere fotografato/a in classe o durante le uscite dai docenti o da fotografi precedentemente autorizzati dalla direzione scolastica.
<input type="checkbox"/>	<input type="checkbox"/>	a essere filmato/a in classe o durante le uscite dai docenti o da operatori precedentemente autorizzati dalla direzione scolastica.
<input type="checkbox"/>	<input type="checkbox"/>	la pubblicazione delle fotografie sui quotidiani o sulle riviste edite in Ticino.
<input type="checkbox"/>	<input type="checkbox"/>	la pubblicazione delle fotografie sul sito della scuola http://scuolechiasso.ch/
Inoltre		
<input type="checkbox"/>	<input type="checkbox"/>	Autorizzo la trasmissione dei seguenti dati personali: Nome, Cognome e indirizzo email, all'Assemblea Genitori dell'Istituto Scolastico di Chiasso. La stessa si impegna a non divulgare tali dati, se non con espressa autorizzazione da parte del proprietario dei dati.

Data: _____

Firma: _____

Da ritornare al Docente di classe il primo giorno di scuola.



COLORAMI...

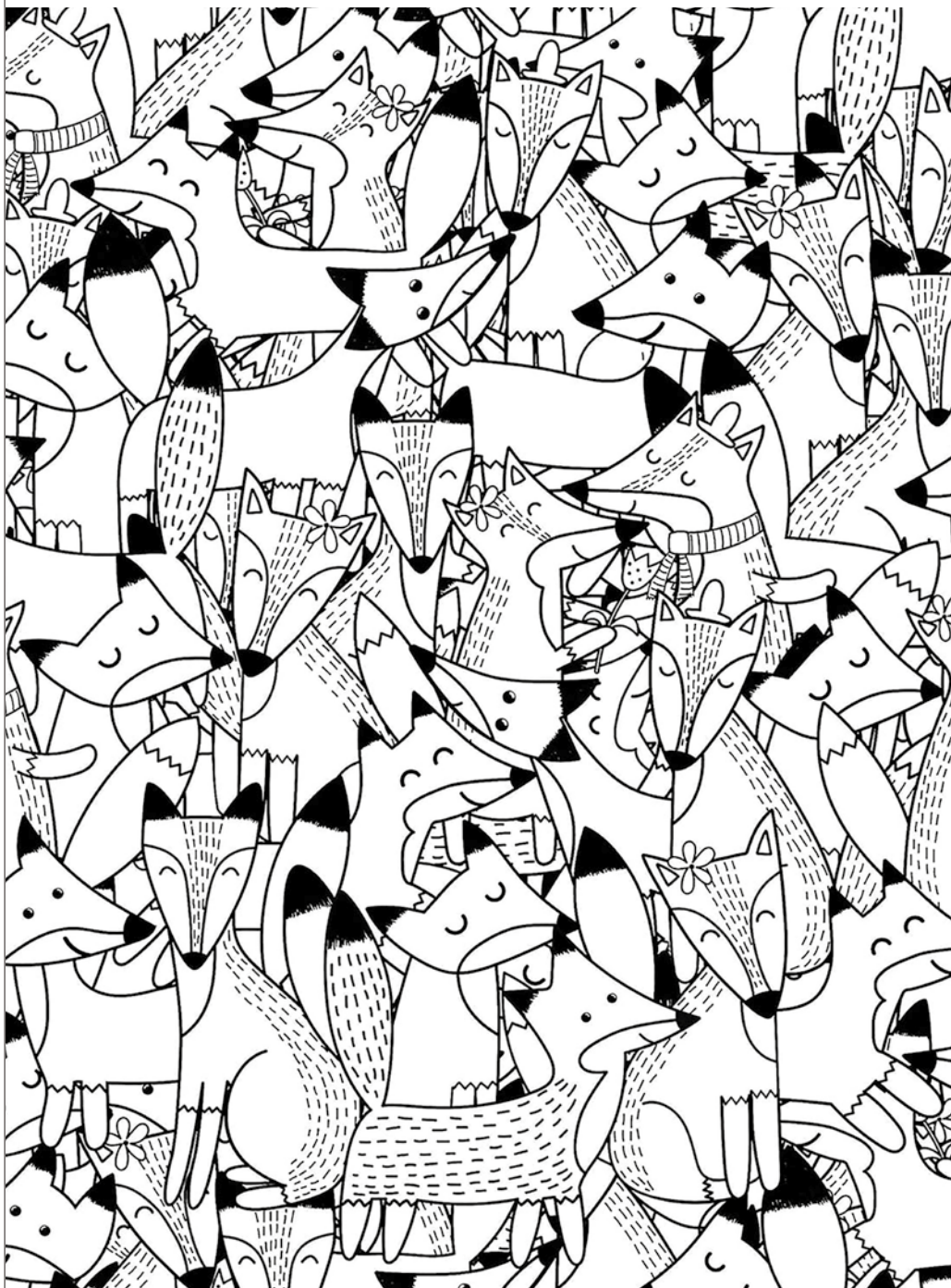

MENSA SCOLASTICA SCUOLE ELEMENTARI CHIASSO

Cari genitori e cari ragazzi,
vi informiamo che anche per il nuovo anno scolastico 2024/25 l'**Associazione Famiglie Diurne del Mendrisiotto** gestirà per nome e per conto dell'**Istituto scolastico comunale di Chiasso** il servizio mensa e il doposcuola relativo al mercoledì pomeriggio.

Informazioni generali:

- il servizio ha inizio **lunedì 2 settembre 2024** e coprirà l'intero periodo scolastico.
- Dal lunedì al venerdì, **dalle ore 11.45 alle ore 13.30**, i bambini vengono accolti nella sede in via Fontana da Sagno (di fronte alla scuola elementare - stabile ex-Calida) da animatrici/educatrici competenti e motivate.
- Dopo aver pranzato insieme i bambini sono occupati in attività e giochi fino al rientro a scuola.
- I bambini saranno accompagnati da una persona adulta nel tragitto scuola-mensa e mensa-scuola.
- Il **costo del servizio** mensa è stabilito **in base al reddito** secondo la seguente tabella:

(vedi ordinanza municipale sulla partecipazione delle famiglie a prestazioni scolastiche):

CHF 7.- per famiglie con un reddito lordo inferiore a CHF 40'000.-

CHF 8.- per famiglie con un reddito lordo inferiore a CHF 50'000.-

CHF 9.- per famiglie con un reddito lordo inferiore a CHF 60'000.-

CHF 10.- per famiglie con un reddito lordo inferiore a CHF 70'000.-

CHF 11.- per famiglie con un reddito lordo inferiore a CHF 80'000.-

...e così di seguito (+ fr. 1.- ogni fr. 10'000.- in più di reddito lordo)

Le famiglie sono invitate a inviare insieme al formulario di iscrizione anche i giustificativi necessari a calcolare la loro fascia di reddito.

L'Associazione famiglie diurne del Mendrisiotto provvede a emettere e inviare le fatture alle famiglie entro il 10 del mese successivo.

- Il **mercoledì pomeriggio** i bambini possono usufruire del **servizio dopo-scuola fino alle ore 18.30**. Questo servizio sarà fatturato direttamente dall'Istituto scolastico comunale. L'uscita per i bambini che non partecipano al doposcuola è prevista non oltre le 13.30.
- Le **presenze settimanali irregolari dovute ai turni di lavoro** sono **da comunicare entro il giovedì della settimana precedente**. Eventuali cambiamenti giornalieri, assenze per malattia, gite scolastiche o altro sono da notificare entro le 9.00 al seguente numero di telefono **091 682 13 02**, in caso **contrario i pasti verranno fatturati** ugualmente.

Vi preghiamo di inviare il formulario di iscrizione entro il **16.08.2024** al seguente indirizzo:

**Associazione famiglie diurne del Mendrisiotto
Mensa Scuola Elementare
Via Fontana da Sagno
6830 Chiasso**

Per fissare un incontro con la responsabile Marcia Torri telefonare allo 091 682 13 02

FORMULARIO ISCRIZIONE MENSA SCOLASTICA SCUOLE ELEMENTARI CHIASSO 2024/2025

Cognome e nome della/del bambina/o: _____

Data di nascita: _____ Classe: _____

Docente/i: _____

Cognome e nome dei genitori: _____

Via: _____

Località: _____

Tel. casa: _____ Tel. ufficio: _____

Tel. cellulare: _____

E-mail (per fatturazione): _____

_____ del padre _____ della madre

Stato civile: _____

Lingua materna: _____

Professione: _____

Grado di occupazione: _____

Data di nascita: _____

altri figli: _____

Entrambi i genitori lavorano: sì no

MENSA	lunedì	martedì	mercoledì	giovedì	venerdì
11.30/13.30	<input type="checkbox"/>	<input type="checkbox"/>	<input type="checkbox"/>	<input type="checkbox"/>	<input type="checkbox"/>

Sono possibili anche frequenze parziali. È comunque richiesta la partecipazione almeno un giorno alla settimana.

Problemi di salute della/del bambina/o (allergie): _____

Medico curante: _____

Luogo e data _____ Firma _____



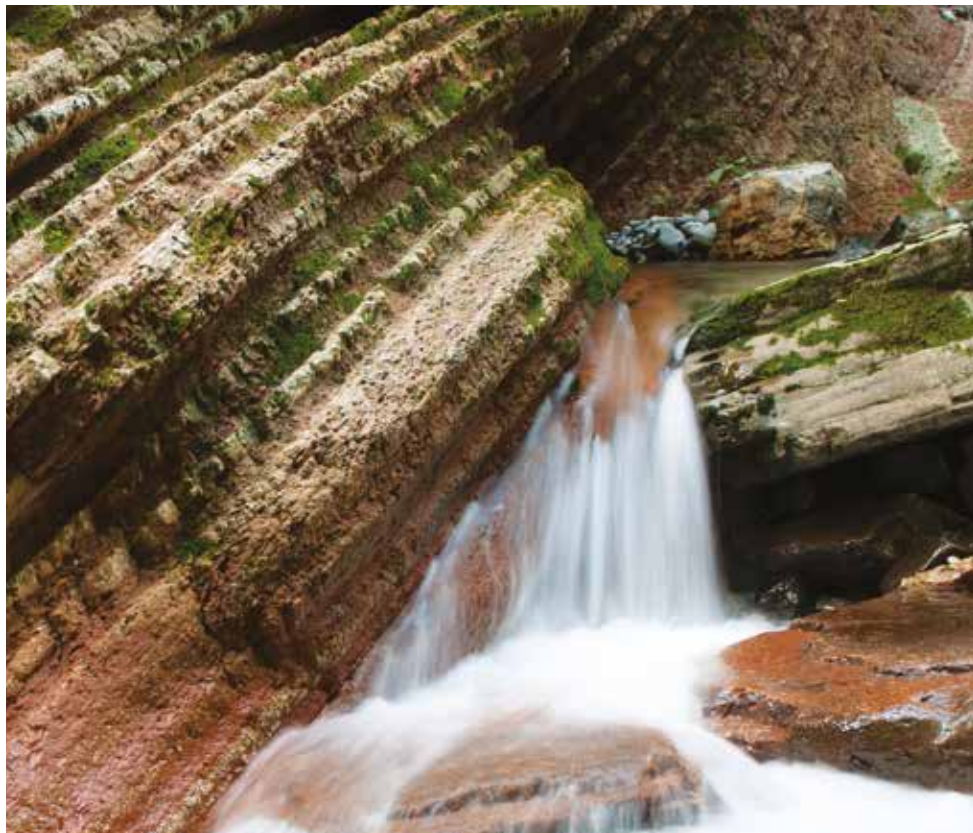

L'energia è di casa



Foto scattata dal Sig. Vassena in occasione del concorso indetto da Age nel 2012 in collaborazione con il Foto Cine Club Chiasso. Parco delle Gole della Breggia, Morbio Inferiore

www.age-sa.ch

age acqua
gas
elettricità

DOPOSCUOLA SOCIALE: DISPOSIZIONI A.S. 2024/2025

1. Cos'è il doposcuola sociale ?

Il doposcuola sociale è un servizio **organizzato dall'Istituto scolastico comunale**. Possono frequentarlo i bambini i cui genitori lavorano di regola tutte e due oltre le 16.15.

2. Quando c'è ?

Durante **tutto l'anno scolastico, vacanze escluse, da lunedì 2 settembre 2024 a martedì 17 giugno 2025.**

Orari:	lunedì - martedì - giovedì - venerdì	16.30 - 18.30
	mercoledì	13.30 - 18.30

Importante: il mercoledì pomeriggio il doposcuola sociale sarà gestito dall'Associazione Famiglie Diurne del Mendrisiotto e si terrà in via Fontana da Sagno, dove già si svolge il servizio mensa.

3. Cosa si fa ?

Compiti: gli animatori che lavorano al doposcuola spiegano i compiti ai bambini e li aiutano nelle correzioni.

Lavoro manuale e disegno: i bambini che non hanno compiti possono dedicarsi al disegno, al lavoro manuale, alla pittura, ecc.

Gioco: sono pure previsti giochi all'aperto (quando è bel tempo) oppure all'interno (con brutto tempo).

Quotidianamente è servita la merenda.

4. Quando inizia ?

Il doposcuola inizierà **lunedì 2 settembre 2024**

5. Dove si tiene ?

Il doposcuola sociale è ubicato nella **sede di scuola dell'infanzia di via Simen**, eccezion fatta per il mercoledì pomeriggio.

6. Quanto costa ?

- **La retta è calcolata** in base alle **entrate lorde** annuali di ogni genitore, costituite in particolare dal salario e da ogni ulteriore entrata (rendite, alimenti per i figli, ecc.), note al momento della richiesta di frequenza e rilevabili, se necessario, dalla notifica di tassazione più recente.
- Dalle entrate lorde è concessa una **deduzione di CHF 6'000.-** per **ogni figlio** minorenni o maggiorenne a carico della famiglia.

Il reddito computabile ottenuto (CHF) è assoggettato alle seguenti rette:

ammontare	mese	giorno	
fino a 29'999.-	48.-	2.-*	
da 30'000.-	fino a 59'999.-	136.-	6.-*
da 60'000.-	fino a 89'999.-	216.-	9.-*
da 90'000.-	360.-	15.-*	

* il mercoledì la retta giornaliera viene raddoppiata

- Ogni richiesta di **iscrizione** è assoggettata a una **tassa di cancelleria di CHF 30.-**. Detta tassa sarà addebitata anche in caso di mancata fruizione del servizio.
- Le rette a carico dei non domiciliati a Chiasso sono aumentate del 20%.

7. Varia

- **Scadenza iscrizioni:** venerdì 16 agosto 2024.
- **Trasporti:** al termine del doposcuola non sono previsti trasporti scolastici.
- **Certificati di salario:** dovranno essere allegati alla cedola di iscrizione.
- **Ulteriori disposizioni:** saranno diramate direttamente dai responsabili quando necessario.

Vi preghiamo di trasmettere alla segreteria il tagliando di iscrizione compilato.

DOMANDA DI AMMISSIONE DEFINITIVA DOPOSCUOLA SOCIALE 2024/2025

BAMBINO/A

Nome e cognome _____

Data di nascita _____

Classe _____

PADRE

Nome e cognome _____

Professione _____

Stato civile _____

Indirizzo preciso _____

N. tel. privato _____ lavoro _____

Datore di lavoro _____

Orari di lavoro mattino _____ pomeriggio _____

Salario lordo annuo* (obbligatorio) _____

MADRE

Nome e cognome _____

Professione _____

Stato civile _____

Indirizzo preciso _____

N. tel. privato _____ lavoro _____

Datore di lavoro _____

Orari di lavoro mattino _____ pomeriggio _____

Salario lordo annuo* (obbligatorio) _____

FRATELLI E SORELLE

Nome _____ data di nascita _____

Nome _____ data di nascita _____

Nome _____ data di nascita _____

Nome _____ data di nascita _____

Luogo e data _____ Firma/e _____

* **p.f. allegare un attestato di salario recente.**

In assenza dello stesso sarà applicata la tassa massima



Pacchetti BancaStato

I nostri pacchetti per i ticinesi



Pacchetto
GIOVANE

CHF 0

AL MESE

Pacchetto
INDIVIDUALE

CHF 12

AL MESE

Pacchetto
FAMIGLIA

CHF 20

AL MESE

TRASPORTI SCOLASTICI SE SESEGLIO - PEDRINATE - VIA FAVRE

Per l'anno scolastico 2024-25 fanno stato le seguenti disposizioni:

- saranno assicurati dall'**Autolinea Mendriense**
- La **scuola** è comunque responsabile di **raccogliere le iscrizioni e rinnovare l'abbonamento sulla tessera SwissPass** che ogni passeggero deve avere.
- Sono limitati gli allievi **dalla I alla III elementare** per gli abitanti di **Via Favre**

Importante: gli allievi residenti a **Seseglio e Pedrinata** devono essere in possesso della tessera SwissPass, che si ottiene recandosi in stazione o online www.swisspass.ch, **prima di inoltrare l'iscrizione**

- **La partecipazione ai costi** di trasporto a carico delle famiglie è di **fr. 95.-**:
 - da pagare solo al momento in cui perverrà la **fattura**
 - indipendentemente dall'utilizzo del trasporto
 - in caso di ritiro iscrizione durante l'anno, non comunicata alla direzione, la partecipazione sarà fatturata interamente

Lunedì 2 settembre 2024, primo giorno di scuola, i trasporti scolastici **inizieranno solo alle ore 11.50 (ritorno a casa)**

- Gli allievi che intendono usufruirne dovranno **ritornare alla Direzione dell'Istituto scolastico** comunale il tagliando d'iscrizione **entro venerdì 16 agosto 2024**.

**ORARIO TRASPORTO ALLIEVI SE
SESEGLIO - PEDRINATE - VIA FAVRE**

Anno scolastico 2024-2025

Mattino

Bus supplementare alle corse di linea

Seseglio, Centro Sportivo	08:10
Seseglio, Villette	08:10
Seseglio, Paese	08:11
Pedrinata, Chiesa	08:14
Pedrinata, Paese	08:15
Pedrinata, Al Sasso	08:19
Chiasso, Via Favre	08:21
Scuole	08:26

Mezzogiorno

Bus supplementare alle corse di linea

Scuole	11:50
Chiasso, Via Favre	11:57
Chiasso, Al Sasso	11:58
Pedrinata, Bellavista	12:00
Pedrinata, Paese	12:01
Pedrinata, Chiesa	12:01
Seseglio, Paese	12:05
Seseglio, Villette	12:05
Seseglio, Centro Sportivo	12:07

Pomeriggio

Bus supplementare alle corse di linea

Seseglio, Centro Sportivo	13:15
Seseglio, Villette	13:15
Seseglio, Paese	13:16
Pedrinata, Chiesa	13:19
Pedrinata, Paese	13:20
Pedrinata, Al Sasso	13:23
Chiasso, Via Favre	13:25
Scuole	13:30

Sera

Bus supplementare alle corse di linea

Scuole	16:20
Chiasso, Via Favre	16:28
Chiasso, Al Sasso	16:28
Pedrinata, Bellavista	16:30
Pedrinata, Paese	16:31
Pedrinata, Chiesa	16:31
Seseglio, Paese	16:35
Seseglio, Villette	16:37
Seseglio, Centro Sportivo	16:38

**TAGLIANDO DI ISCRIZIONE
TRASPORTI SE SESEGLIO - PEDRINATE - VIA FAVRE**

L'allievo/a _____

Classe _____

Indirizzo preciso _____

Nr di telefono _____

Data di nascita _____

E-mail: _____

Nr. Cliente (tessera SwissPass): _____

chiede il **rilascio dell'abbonamento Arcobaleno** per l'uso dei trasporti scolastici di Seseglio, Pedrinata e Via Favre e si **impegna a pagare** la quota parte di abbonamento prevista ad avvenuta **ricezione della fattura** da parte del comune.

Luogo e data: _____

Firma dei genitori: _____

Ritornare alla Direzione dell'Istituto entro il 16 agosto 2024



COLORAMI...



**MEGLIO
A PIEDI**

**SONO ATTIVE
DELLE LINEE
PEDIBUS**

PERCORSO GIALLO



PERCORSO ROSSO

PERCORSO VERDE



ANDARE A SCUOLA A PIEDI??? DAI CHE CE LA FAI!!!



Perché non andare a scuola a piedi? Il tragitto casa – scuola **non è lungo**, è alla portata di tutte/i, ti fa **stringere nuove amicizie ed è salutare**.

Per stimolare al movimento tutte/i le/gli allieve/i dei quartieri cittadini (Bofalora, Soldini e Centro), il Municipio di Chiasso da qualche anno ha deciso di cambiare paradigma: invece dei sorveglianti sul bus e del sussidio per l'abbonamento Arcobaleno, ha deciso di **promuovere la mobilità lenta**, mettendo a disposizione per ogni percorso casa-scuola degli **accompagnatori adulti**, individuati dall'Ufficio dei Servizi Sociali e **debitamente formati**. Le/I ragazze/i si impadroniranno dei marciapiedi e torneranno ad animare le vie della nostra cittadina **in tutta sicurezza**.

Giornalmente gli accompagnatori condurranno le/i bambine/i lungo gli spostamenti casa-scuola e scuola-casa, partendo dai seguenti punti:



Percorso giallo / Chiasso sud:

ore 8.00 / 13.15 Centro Giovani di via Guisan



Percorso rosso/ Quartiere di Chiasso-est:

ore 08.00 / 13.15 Via Odescalchi



Percorso verde/ Quartiere di Chiasso-ovest (dal Crocione):

ore 08 00 / 13.15 Incrocio Via Soldini-Via Stand

Subito dopo il termine delle lezioni gli accompagnatori aspetteranno le/i bambine/i sul piazzale scolastico per il rientro a casa che parte qualche minuto dopo. È possibile **aggiungersi** alla comitiva **lungo il percorso**, così come **lasciarla al ritorno**.

Tutti gli interessati devono riempire l'apposito **tagliando di iscrizione**.

Ulteriori informazioni saranno comunicate all'inizio dell'anno scolastico.

Raccomandiamo la massima puntualità; qualche minuto dopo l'orario di ritrovo gli accompagnatori responsabili partiranno con la comitiva

TAGLIANDO DI ISCRIZIONE AI PERCORSI PEDONALI

Cognome e nome della/del bambina/o: _____

Classe _____

Si iscrive sul percorso:

Giallo Rosso Verde

Rispetto al percorso:

- Parte dal punto di ritrovo del percorso
 Si aggiunge alla comitiva lungo il percorso

Numero di telefono: _____

Nome dei genitori: _____

Luogo e data: _____

Firma dei genitori: _____

Ritornare alla Direzione dell'Istituto entro il 16 agosto 2024



REGOLAMENTO SCOLASTICO

Promemoria per i genitori

Telefonate:

1. in caso di assenza i genitori sono tenuti a **chiamare** la scuola entro **le 8.30**, affinché si possa avvisare tempestivamente il docente.
2. Le comunicazioni tra allievo e famiglia possono avvenire solo per casi seri ed eccezionali.
3. I genitori sono tenuti a dare alla scuola dei **recapiti telefonici sempre in funzione**.

Malesseri:

1. malesseri passeggeri e piccole ferite vengono curati a scuola ricorrendo alla farmacia di classe o a quella della sede.
2. In tutti gli altri casi i docenti avvertono le famiglie, che devono provvedere a rincasare l'allievo.
3. Allievi manifestamente **malati o indisposti non possono essere accolti** a scuola. In caso di dubbio fa stato il parere del medico scolastico.

Danni:

1. le spese per danni provocati intenzionalmente dagli allievi, la cui responsabilità è accertata, sono addebitate alle famiglie.

Regole per gli allievi

Igiene

1. Mi lavo le mani:
 - quando arrivo a scuola e prima di uscire per tornare a casa;
 - prima e dopo le ricreazioni;
 - dopo essere andato in bagno;
 - dopo aver starnutito e dopo aver soffiato il naso.
2. Per soffiare il naso uso un fazzoletto di carta e lo butto nel cestino.
3. Dopo aver lavato le mani, controllo che l'acquaio sia pulito e chiudo bene il rubinetto.
4. Nei bagni rimango solo il tempo necessario.
5. Chiudo delicatamente le porte dei bagni.
6. Uso la carta igienica in modo parsimonioso.
7. Nei bagni uso acqua e sapone senza spreco.
8. Nei bagni lascio asciutti i pavimenti per evitare che si scivolino.
9. Lascio sempre pavimento, lavandini, specchi e tavoletta puliti; butto i fazzoletti nel cestino; tiro sempre l'acqua dopo aver fatto i bisogni.
10. Vengo a scuola con i vestiti, le mani, le unghie, i capelli e la faccia ben puliti.
11. Resto a casa se sono malato.



Regole per proteggersi

1. Uso il disinfettante quando non posso lavarmi le mani con acqua e sapone.
2. Evito di condividere gli oggetti di scuola e la merenda.
3. Starnutisco e tossisco nella piega del gomito.
4. Evito di toccarmi gli occhi, il naso e la bocca.

Palazzo e spostamenti

1. Le **porte del centro scolastico** aprono alle **8.15** e alle **13.30**. Non posso entrare prima nell'edificio.
2. Al suono del primo campanello, se sono già sul piazzale, entro a scuola. Altrimenti devo essere in aula prima del suono del secondo campanello.
3. Per l'ingresso a scuola e per l'uscita utilizzo le porte che affacciano sul piazzale della ricreazione.
4. Non posso allontanarmi dall'edificio senza permesso durante l'orario scolastico.
5. Devo indossare le pantofole in aula e all'interno del palazzo.
6. Sistemo scarpe e pantofole sulle griglie sotto le panchine.
7. Tengo in ordine il guardaroba all'esterno dell'aula: appendo la giacca, il grembiule e il sacchetto.
8. Sono personalmente responsabile dei miei vestiti e degli oggetti di mia proprietà.
9. All'interno del palazzo non posso usare monopattini, biciclette, scarpe con rotelle, roller, skateboard...
10. Durante l'orario scolastico non posso usare il cellulare.
11. Sono responsabile dei miei rifiuti. Li getto nei contenitori per la raccolta differenziata che si trovano vicino all'ingresso, e nei cestini sparsi per tutto il piazzale.
12. A scuola non mastico la cicca.
13. Nei corridoi mi sposto camminando.
14. Durante gli spostamenti all'interno dell'edificio mantengo il silenzio. Quando lavoro nei corridoi parlo a voce bassa, in modo da non disturbare le altre classi.
15. A scuola utilizzo un linguaggio adeguato.
16. Tratto i compagni e il personale dell'istituto in modo rispettoso.
17. In aula non indosso cappellini o cappucci.
18. Il mio abbigliamento deve essere adeguato al contesto scolastico.
19. Non posso truccarmi.
20. Non devo pasticciare i muri, i banchi e le sedie.



Ricreazione

1. Con il bel tempo trascorro la ricreazione in cortile.
2. Non esco dal cortile durante la ricreazione.
3. Gioco a calcio solo sui campi sintetici e non sul piazzale davanti all'ingresso e sul prato.
4. Posso utilizzare soltanto palloni leggeri (non di cuoio o di plastica dura).
5. Se la palla finisce in strada, per recuperarla mi faccio aiutare da un adulto.
6. A ricreazione non mi arrampico sugli alberi e non mi appendo ai rami.
7. A ricreazione non posso usare i monopattini e le biciclette.
8. Non utilizzo l'acqua della fontana per giocare.
9. In caso di pioggia trascorro la ricreazione all'interno.
10. Quando trascorro la ricreazione all'interno del palazzo, non gioco con la palla.
11. Durante la ricreazione all'interno evito di correre.
12. Al suono della campanella che annuncia la fine della ricreazione, rientro subito in aula.



Uso del materiale

1. Per poter partecipare al meglio alle materie speciali, devo sempre avere a disposizione il materiale necessario, completo di tutto l'occorrente.
2. Ho cura del mio materiale e di quello comune. Lo tengo in ordine e lo uso senza spreco.
3. Quando uso il materiale comune, mi ricordo che è di tutti, quindi lo condivido e lo ripongo al suo posto dopo averlo usato.



Bici e monopattini

1. È consigliato venire a scuola a piedi seguendo i percorsi pedonali. Se uso la bicicletta o il monopattino, rispetto le regole della strada e della scuola, così da non creare confusione e pericoli per gli altri.
2. Non uso la bicicletta o il monopattino sul piazzale scolastico prima dell'inizio delle lezioni e durante le ricreazioni.
3. Devo sempre depositare ordinatamente il monopattino o la bicicletta nello spazio apposito che si trova all'esterno della scuola.
4. Se il mio monopattino o la mia bicicletta vengono danneggiati o rubati, la scuola non mi risarcisce.



Bus

1. Mi avvicino al **bus solo quando è fermo**.
2. **Sul bus sto seduto composto e allacciato** per tutto il tragitto.
3. Slaccio la cintura e mi alzo per scendere solo quando il bus è completamente fermo.
4. Quando si aprono le porte del bus, **salgo o scendo senza spingere**.
5. In caso di bisogno chiedo aiuto all'autista o all'adulto responsabile del bus.
6. Il bus è di tutti, quindi lo tratto con rispetto: non lo rovino, non lo pasticcio con scritte o disegni e getto i rifiuti nell'apposito cestino.
7. Sul bus non mangio e non bevo.
8. Schiaccio il pulsante STOP solo quando devo scendere.
9. Rispetto gli altri viaggiatori e l'autista restando tranquillo.



Nel corso dell'anno scolastico la famiglia collabora con la scuola affinché le regole vengano rispettate dai bambini e gli scopi educativi in esse inclusi siano raggiunti.

CONSIGLI PER MERENDE E SPUNTINI SANI



Una merenda sana:

- ☺ comprende sempre acqua oppure tisane alle erbe o alla frutta non zuccherate
- ☺ è composta da un frutto e/o una verdura
- ☺ è variopinta e priva di zuccheri
- ☺ a seconda dello sforzo fisico e della fame può essere completata con un prodotto a base di cereali e/o latte e noci

Uno spuntino corretto:

- ☺ completa al meglio i pasti principali a scuola e a casa
- ☺ calma i languorini tra un pasto e l'altro
- ☺ rifornisce di nuova energia, soprattutto in caso di intensa attività fisica, durante gli intervalli e nel tempo libero
- ☺ sostiene la capacità di concentrazione a scuola
- ☺ si compone idealmente di prodotti regionali e stagionali
- ☺ viene riposto in un pratico contenitore che lo mantiene fresco ed evita di sprecare inutilmente materiale d'imballaggio



Non regolarmente, ma ogni tanto:

- ☹️ frutti esotici quali banane, mango, ananas, papaya (da controllare al momento dell'acquisto e prediligere l'offerta bio ed equosolidale)
- ☹️ frutta secca
- ☹️ carne e derivati (per es.: insaccati, prosciutto, carne secca, ecc.) prediligere le varietà povere di grassi
- ☹️ succo di frutta diluito in acqua minerale (in un rapporto 1:2)

Non sono consigliati:

- ✗ barrette di cioccolato, latte e cereali
- ✗ croissant, treccia, pan carré bianco
- ✗ cereali per la prima colazione zuccherati
- ✗ prodotti da forno dolci (biscotti, crostate alla frutta, ecc.)
- ✗ bibite zuccherate come ad es. tè freddo, sciropo, cola, bevande energetiche, ecc., nonché bevande dolcificate artificialmente (light)
- ✗ bevande dolci aromatizzate a base di latte (al cioccolato, al caffè, al malto, ecc.)
- ✗ prodotti grassi o molto salati, come salatini, patatine, noci salate

CONSIGLI PER MERENDE E SPUNTINI SANI

Bibite



acqua
del rubinetto o acqua minerale



tè
senza zucchero

Frutti



mele
tutto l'anno (a seconda della varietà)



pere
agosto - aprile (a seconda della varietà)



uva
settembre - novembre



ciliegie
giugno - agosto (a seconda della varietà)



prugne
agosto - ottobre



nettarine/pesche
giugno-agosto



mandarini
novembre-febbraio



arance
novembre-febbraio



kiwi
tutto l'anno



albicocche
giugno-agosto



fichi
giugno-luglio-settembre



bacche
giugno-ottobre (a seconda della varietà)



meloni
giugno-ottobre

Verdure



pomodori
giugno-settembre



carote
tutto l'anno



cetrioli
aprile-ottobre

CONSIGLI PER MERENDE E SPUNTINI SANI

Verdure



peperoni
luglio-ottobre



ravanelli
maggio-settembre



finocchio
maggio-novembre

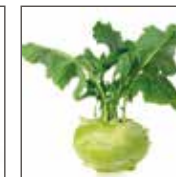

cavolo rapa
marzo-novembre

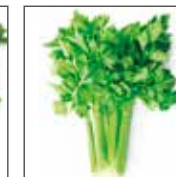

sedano
maggio-settembre

Pane e cereali



pane integrale



pane semibianco



focchi di cereali non zuccherati
(p. es. avena, miglio, ecc.)



pane croccante



cialde di riso soffiato

Latticini



formaggio



formaggio fresco sul pane



ricotta al naturale



yogurt al naturale



latte

Noci



noci



nocciole



mandorle

Via Balestra - 6830 Chiasso
Direttore: Andrea Lavezzo
Tel segreteria: 058 122 42 00
istitutoscolastico@chiasso.ch